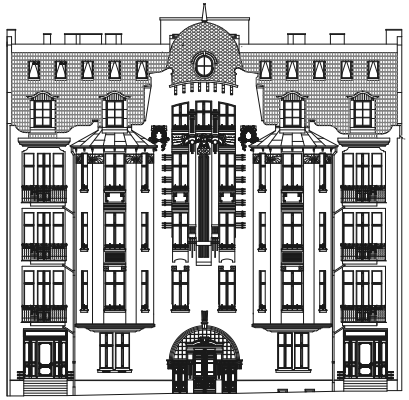

51
MATEJKI

MIESZKANIE	18
PIĘTRO	+2
ŁAZIENKA	3,90 m^2
POKÓJ I ANEKS KUCHENNY	29,68 m^2
KORYTARZ	1,92 m^2
powierzchnia użytkowa lokalu	**35,50 m^2**

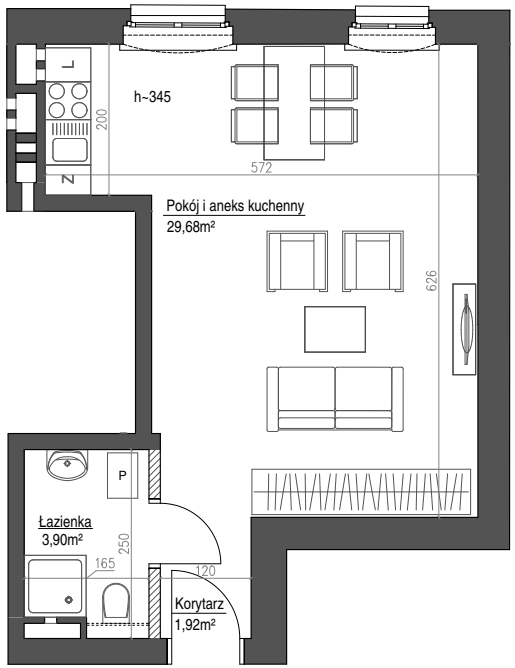

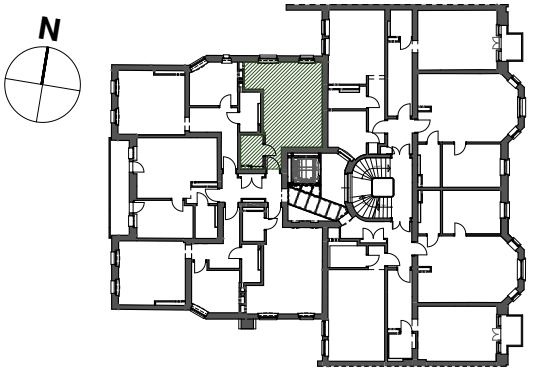

ściany bez możliwość demontażu / rozbiórki
ściany z możliwością demontażu / rozbiórki
zabudowa do wykonania przez kupującego

SKLALA 1:100

0 1 2 3 4 5

Na warstwy wykończeniowe / posadzki przewidziano 2cm

Niniejsze dane są poglądowe i mogą odbiegać nieznacznie od projektu realizacyjnego

CONSTRUCTA PLUS

Biuro sprzedaży: ul. Małopolska 12/1, 60-616 Poznań
tel. 61 869 03 04, kom. 731 019 519 e-mail: mieszkania @constructa.com.pl

Powierzchnia użytkowa lokalu mieszkalnego określona jest na podstawie Rozporządzenia Ministra Transportu,Budownictwa i Gospodarki Morskiej w sprawie szczegółowego zakresu i formy projektu budowanego, zgodnie z zasadami obmiaru zawartymi w normie PN-ISO 9836:1997tj. powierzchnia użytkowa lokalu jest obliczona w metrach kwadratowych z dokładnością do dwóch miejsc po przecinku, dla lokalu w stanie wykończeniowym, na poziomnie podłogi (nie licząc listew cokołowych, progów itp.)

APPIA
PRACOWNIA ARCHITEKTURY