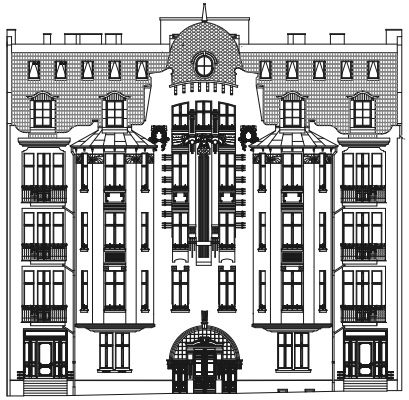

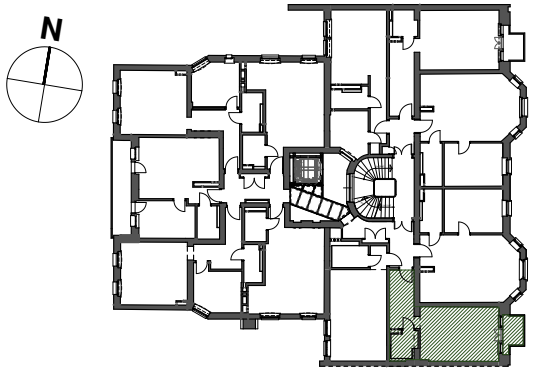

51
MATEJKI

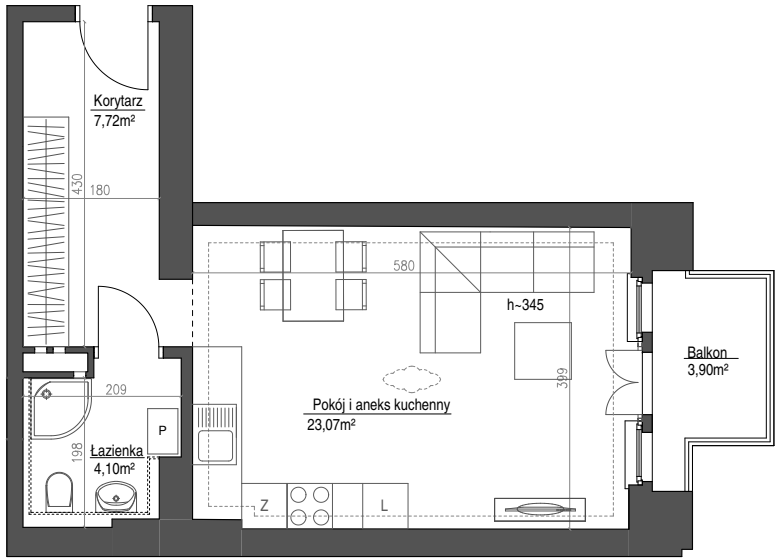

MIESZKANIE	**23**	
PIĘTRO	+3	
POKÓJ I ANEKS KUCHENNY	23,07	m^2
ŁAZIENKA	4,10	m^2
KORYTARZ	7,72	m^2
powierzchnia użytkowa lokalu	**34,89**	**m^2**
balkon	3,90	m^2

SKLALA 1:100

0 1 2 3 4 5

Na warstwy wykończeniowe / posadzki przewidziano 2cm

Niniejsze dane są poglądowe i mogą odbiegać nieznacznie od projektu realizacyjnego

..... zabudowa do wykonania przez kupującego

CONSTRUCTA PLUS

Biuro sprzedaży: ul. Małopolska 12/1, 60-616 Poznań
tel. 61 869 03 04, kom. 731 019 519 e-mail: mieszkania @constructa.com.pl

Powierzchnia użytkowa lokalu mieszkalnego określona jest na podstawie Rozporządzenia Ministra Transportu,Budownictwa i Gospodarki Morskiej w sprawie szczegółowego zakresu i formy projektu budowanego, zgodnie z zasadami obmiaru zawartymi w normie PN-ISO 9836:1997tj. powierzchnia użytkowa lokalu jest obliczona w metrach kwadratowych z dokładnością do dwóch miejsc po przecinku, dla lokalu w stanie wykończeniowym, na poziomnie podłogi (nie licząc listew cokołowych, progów itp.)

APPIA
PRACOWNIA ARCHITEKTURY